2024年 学校案内

seikeiDream

大阪成蹊女子高等学校

夢をひらいて、はじめよう。

Seike Dream

大阪成蹊女子高等学校は、2学科8コース。
たくさんの個性が混ざり合いながら
違いの良さを認め合い、刺激しあい、
喜びを分かち合える仲間がいます。
かけがえのない3年間。
さあ、大阪成蹊で夢をひらこう！

夢ひらくポイントはこちら！
→次のページへ

- 総合キャリアコース
- 特進コース
- 英語コース
- 看護医療進学コース
- 幼児教育コース
- スポーツコース
- 音楽コース
- アート・イラスト・アニメーションコース

ワタシの夢がかなう！

2学科8コース

一人ひとりが輝く未来へ。3年間で自分らしく輝ける
幅広い学びが整っています。

普通科

- 総合キャリアコース
- 幼児教育コース
- 特進コース
- スポーツコース
- New! 英語コース
- 音楽コース
- 看護医療進学コース

P.3

美術科

- アート・イラスト・アニメーションコース

P.27

のびのび学べる！

充実の施設・設備

広い敷地内には、整った施設、最新の設備がそろっています。

充実した学びのために必要な施設を整えています。美術棟や音楽研究棟など、専門分野に特化した校舎もあります。

2022年4月
音楽コース
専用校舎
完成！

P.39

楽しく着こなす！

かわいい制服

ブレザーとセーラー服、どちらも楽しめる自慢のかわいい制服。

知的で女の子らしいブレザースタイルと伝統のセーラー服を楽しめます。さまざまなスタイルでお洒落に過ごしましょう。

P.37

イベントが目白押し！

多彩な学校行事

P.33

世界にふれる体験ができる

グローバル教育

P.32

施設も充実！

活発なクラブ活動

P.35

女子に特化した
キャリア教育

P.31

オンラインを活用した
ICT教育の充実

P.32

夢ひらこう、新しいワタシが　見つかる８つのコース

Seikei Dream

2年進級時にコースの移動ができます。※美術科は不可

● 特進コース・英語コース・看護医療進学コースへの移動は成績等の条件あり。

普通科

総合キャリアコース

大阪成蹊ならではのキャリア教育で目標を見つけ、希望の進路に向けて学べる。

詳しくは P.05

普通科

特進コース

国公立大学・難関私立大学合格に向けて、「選んで良かった」と思えるコース。

詳しくは P.09

普通科

英語コース

New!

確かな英語力を身につけて、さあ、世界へ飛び出そう！

詳しくは P.11

普通科

看護医療進学コース

「忠恕」の心を持ち、誰からも愛され、求められる医療従事者へ。

詳しくは P.13

普通科

幼児教育コース

子どもとふれあいながら学ぶことで、幼稚園の先生・保育士への夢に近づける。

詳しくは P.15

普通科

スポーツコース

さまざまな方向からスポーツを学び、社会で輝く力を培う。

詳しくは P.19

普通科

音楽コース

初心者からでも楽しく音楽を学び、さまざまな道で輝く力を育む。

詳しくは P.23

美術科

アート・イラスト・アニメーションコース

作品づくりを通して、社会とつながりながら夢へと向かう。

詳しくは P.27

大阪成蹊ならではの

夢が広がる！学園内連携授業

高校の授業の枠を
飛び越え、さまざまな分野を
体験し学びます。

調理・製菓、アパレル、観光、芸術、スポーツなど
併設大学・短期大学の多くの学部学科の授業
を大学の先生から、わかりやすく学べます。

例えば…

調理・製菓分野の連携授業

ファッション・アパレル分野の連携授業

びわこ成蹊スポーツ大学との連携授業

などなど

他にも多数の分野を体験！

可能性が広がる！併設大学・短期大学も充実！

P.42

進路選択徹底サポート

安心の進路保障制度

内部推薦制度あり

安心の優遇制度

初年度授業料 全員20万円免除

成績優秀者は大学・短大卒業まで
毎年授業料 20万円免除

大阪成蹊大学

就職率 99.3%
（2023年3月卒業生 3月現在最終見込み）

大阪成蹊短期大学

就職率 100%
（2023年3月卒業生 3月現在最終見込み）

びわこ成蹊スポーツ大学

5年連続
就職率 100%
（2019年3月～2023年3月卒業）

普通科

総合キャリアコース

大阪成蹊ならではの
キャリア教育で目標を見つけ、
希望の進路に向けて学べる。

総合キャリアコースの特徴

01 将来につながる **多彩な体験型授業**

02 進学をめざしながら **勉強と部活の両立がしやすい**

03 文系特進クラスでは **英語を中心とした受験対策が充実**

04 進路選択徹底サポート **併設大学・短大への内部推薦制度**

カリキュラム	国語						地理歴史			公民	数学				理科				保健体育		芸術		外国語								家庭		情報		キャリア教育		総合的な探究の時間	小計	特別活動・ホームルーム	合計
	現代の国語	言語文化	論理国語	文学国語	古典探究	(学)国語特講	地理総合	歴史総合	日本史探究	(学)日本史特講	公共	数学Ⅰ	数学Ⅱ	数学A	数学B	科学と人間生活	化学基礎	生物基礎	生物	体育	保健	音楽Ⅰ	美術Ⅰ	英語コミュニケーションⅠ	英語コミュニケーションⅡ	英語コミュニケーションⅢ	論理・表現Ⅰ	論理・表現Ⅱ	論理・表現Ⅲ	(学)英語演習	(学)英語特講	(学)英会話	家庭基礎	(学)ブライドコーディネート	情報Ⅰ	(学)情報演習	(学)キャリアデザインα	(学)キャリアデザインβ				
1年	2	2						2				3		2			2	2		2	1	2		3			3						2		2		1		1	32	1	33
2年				4	2		2		2		2		2		2	2			2	3	1				3			3										1	1	32	1	33
2年(文系特進)				4	2		2		2		2		2		2	2				3	1				3			3		2								1	1	32	1	33
3年			4		2	2			3				2						2	2			2			4			3			2		2		2			1	1	32	1	33
3年(文系特進)			4		2	2			3	2			2							2			2			4			3		2	2							1	1	32	1	33

※記載の数字は1週間に行われる授業時限数です。※カリキュラムは変更する場合があります。
※(学)学校設定科目 ※●選択科目

総合キャリアコースならではの
発展的な学びが充実！

さまざまな学びや体験で夢が広がる！

幅広い進路選択に対応した、大阪成蹊の最もスタンダードなコース！

夢の実現に導く進学指導！

大学・短大 進学率 78%

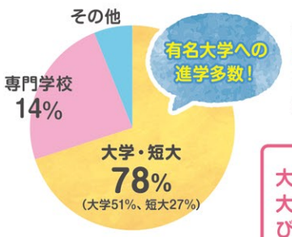

有名大学への進学多数！

※前キャリア進学コース2022年度実績

併設大学への推薦制度や、的確な進路指導と受験指導により、生徒たちを希望する進路へと導きます。

内部推薦制度があります！
大阪成蹊大学
大阪成蹊短期大学
びわこ成蹊スポーツ大学

主な合格実績
2018～2022年度 卒業生

- 大阪成蹊大学
- びわこ成蹊スポーツ大学
- 大阪成蹊短期大学
- 関西大学
- 関西学院大学
- 同志社大学
- 立命館大学
- 京都産業大学
- 近畿大学
- 龍谷大学
- 関西外国語大学
- 京都外国語大学
- 京都女子大学
- 同志社女子大学
- 武庫川女子大学
- 順天堂大学　他

2022年度（延べ）
●関西学院大学　3名　●京都産業大学　7名
●近畿大学　4名

確かな学力を身につける学習指導！

2年次からの文系特進クラス

2年次からの文系特進クラス
主に**文系の難関私立大学合格を目標**としたカリキュラムのクラスです。**勉強もクラブ活動もどちらも頑張りたい**という方にもおススメです。

夢を見つけ、未来につながる体験

体験を通して、好きなことが見つかるよ！

学園内連携授業が充実

調理・製菓　ビジネス　ファッション・アパレル　観光

大阪成蹊大学・大阪成蹊短期大学との連携授業がたくさんあるので、進学についてイメージできます。

企業や卒業生による キャリアデザインの取り組み

企業と連携し、実際に販売する商品を考案する授業や、本校の卒業生に仕事内容についてインタビューを行うことで、**具体的なイメージを持ちながら夢を見つける**ことができます。

ワタシ・プロデュースで、夢をかなえよう！

Start!

職業適性検査

職業適性・学問適性を診断。自分がどんな職業に向いているのかが分かります。

まずは、自分を知ることからね！

学園内連携授業

大阪成蹊大学・短大との連携授業がたくさんあるので、進学についてイメージしやすい！

併設短大の栄養学科の先生から学び、日本料理や現代の食文化についてのグループワークも行います。

調理・製菓の連携授業

ファッション・アパレルの連携授業

商品開発体験

有名菓子店のパティシエ監修のもと、生徒たちが考案したケーキを販売！

製菓メーカー

有名ホテル

企業との連携授業

いろいろな業種の企業と連携した学習があります。実際の仕事の内容のイメージができるよう、主に学外での体験を中心に行っていきます。

企業探究

担当企業ごとにチームを組んで、企業から出されるミッション（課題）に応える形で企画立案し、プレゼンテーションします。

文系特進クラス 勉強マラソン

1・2年次の春休みに、2日間にわたってみっちり勉強に取り組みます。

進学講習

外部の大学の受験を希望している生徒を対象として、長期休暇を利用した進学講習を実施。受験に対応した学力を身につけます。

先輩のアドバイスがリアル！とっても参考になる！

卒業生ダイアログ（対話）

本校の卒業生（パティシエ、看護師、グランドスタッフetc…）を招き、仕事の内容・楽しさ・やりがいなどについてインタビュー。興味があることについて卒業生から話を聞くことで刺激になります。

検定にチャレンジ！

- 歴史検定
- 文書デザイン検定
- 世界遺産検定
- 秘書検定　他

部活動と勉強の両立

運動部も文化部も勉強と両立しやすく、クラブの数も豊富です。どのクラブも初心者OKなのでどんどん見学に行こう！

スポーツ系 14クラブ　文化系 13クラブ

詳しくはP.35

Challenge!

夢に向かってさらにステップアップ！

英語コースだけじゃない！

英語特講

文系特進クラスを対象にして行う、英語の受験対策を主な目的とした授業です。

英会話

ディベート、プレゼンテーション、スピーチなど、「話す」「聞く」といったコミュニケーション能力の習得を目的とした、ネイティブの先生との少人数制の授業です。

社会で活躍する先輩に聞いてみました！

夢をかなえた先輩たち。

大阪成蹊で学んだ先輩たちの今。好きを活かした職業につき充実した日々を送られています。

ブライダル

北田　眞友加さん
（2013年卒業）
ウェディングプランナー

在校中に身につけたおもてなしの心が活きています。

笑顔で溢れる結婚式のお手伝いをしたいと思い、ウェディングプランナーになりました。大阪成蹊で経験した、マナー研修や秘書検定などの学びは社会人になってからさまざまな方とお話しする際に役立っており、高校生の時から知識を養えて良かったです。また、先生と距離が近く質問などもしやすい環境でした。これからも素敵な結婚式を作り、幸せいっぱいの家族が生まれる瞬間を支えていきたいです。

航空

森岡　真菜さん
（2016年卒業）
グランドスタッフ

世界中の方々と接する仕事に大きなやりがいを感じる毎日です。

空港での搭乗手続きや旅客サービスが主な仕事内容ですが、世界中の方に接客できる事が、この仕事の大きな魅力です。職場では、大阪成蹊でのベルリッツの英会話教室で養った英語力が活かされ、ホテルでのマナー研修や職業体験などもビジネスマナーとして役立っています。実際に働いている卒業生から直接お話を聞くことができた「卒業生ダイアログ」では、自分の将来の目標がさらに明確になったと感じています。

教師

東　友優子さん
（2018年卒業）
小学校教諭

多くの体験と学びを糧に、子ども達の可能性を広げたい。

高校生の時の海外キャリア研修や留学生との交流を通じて、外国の文化に直に触れた体験はとても刺激になりました。今の仕事では、自分が学び、経験した事を子ども達に還元し、毎日の生活から子ども達の成長を感じられるという所にやりがいを感じています。子ども達の「したい」「しよう」という気持ちをしっかり受け止め、私も一緒に成長していきたいと思います。

普通科

特進コース

国公立大学・
難関私立大学合格に向けて、
「選んで良かった」と思えるコース。

特待生制度が充実！

特待E　内申点
【専願】34/45以上【併願】36/45以上で
入学金免除（20万円）
※特進コース以外も対象となります。

勉強合宿代全額補助
（1・2年次7月実施）

模擬試験受験料全額補助

他にも！
特待生制度有り
※特待制度A～DはHPをご覧ください。

特進コースの特徴

01 文・理それぞれの **国公立大学入試に対応したカリキュラム**

02 志望する進路に合わせて **2年次から選べる文系と理系**

03 一人ひとりに向き合った **丁寧な学習指導**

04 学びたい意欲に応える **始業前学習と放課後学習**

カリキュラム

	国語					地理歴史				公民			数学								理科							保健体育		芸術	外国語							家庭	情報	キャリア教育	総合的な探究の時間	小計	特別活動（ホームルーム）	合計
	現代の国語	言語文化	論理国語	文学国語	古典探究	地理総合	歴史総合	日本史探究	(学)地理特講	公共	政治・経済	倫理	数学Ⅰ	数学Ⅱ	数学Ⅲ	数学A	数学B	数学C	(学)数学特講	物理基礎	化学基礎	化学	生物基礎	生物	(学)理科演習	(学)理科特講	体育	保健	音楽Ⅰ	英語コミュニケーションⅠ	英語コミュニケーションⅡ	英語コミュニケーションⅢ	論理・表現Ⅰ	論理・表現Ⅱ	論理・表現Ⅲ	(学)英語特講	家庭基礎	情報Ⅰ	(学)キャリアデザインα				
1年	2	2					2						3			2					2		2				2	1	2	3			3				2	2	1	1	32	1	33
2年(文系)				4	2	2		2		2				3			2			2					2		3	1			3			3							1	32	1	33
2年(理系)				4	2	2				2				3			2			2		2		2			3	1			3			3							1	32	1	33
3年(文系)			4		2			3			2	2		2					3							2	2					4			3	2					1	32	1	33
3年(理系)			4		2				2					2	4			2				3		3			2					4			3						1	32	1	33

※記載の数字は1週間に行われる授業時限数です。※カリキュラムは変更する場合があります。※（学）学校設定科目

志望校合格がぐっと近くなる！

豊富な国公立大学・難関私立大学合格実績

主な合格実績　2015～2022年度 卒業生

- 滋賀大学
- 兵庫教育大学
- 大阪府立大学
- 大阪市立大学
- 兵庫県立大学
- 東京都立大学
- 北九州市立大学
- 長崎県立大学
- 琉球大学
- 関西大学
- 関西学院大学
- 同志社大学
- 立命館大学
- 京都産業大学
- 近畿大学
- 甲南大学
- 龍谷大学
- 京都女子大学
- 同志社女子大学
- 関西外国語大学
- 関西医科大学
- 東京医科歯科大学
- 京都薬科大学
- 神戸薬科大学　他

※現大阪公立大学

丁寧な学習指導とサポート体制が、志望校合格へと導く

「自分で学びと向き合う」に重点を置き、志望校合格をめざす

学力を高め、受験を乗り切るためにも、**「自分で学びと向き合うこと」**が大切です。**習った知識を自分で振り返り**ながら自分の力になるように定着させ、理解しにくかったところを**自分でとことん考え抜く**。それらを**習慣化**し、**「自分にあった学び方」**を見つけ、確立させます。

授業
INPUT
週5日 / 放課後
学びと向き合う
自分にあった学び方を見つける
INPUT
講習
OUTPUT
チェックテスト
模擬試験
FEEDBACK
振り返り
学習方法・計画の点検・修正
先生のサポート

2年次から
文系と理系が選べます

志望大学や志望分野の受験に応じて、より少人数で効率的な授業展開を行います。積極的に学び集中できる学習環境を整えています。

1年次
- 2年次 文系
- 2年次 理系

始業前学習（MSS）

1限目が始まる前の時間の8:00～8：30を大学入試に備えた学習の時間として有効活用しています。

自学タイム

▶▶▶とことん自分で考え抜く時間

週5日、7限目（土曜日は4限目）に相当する時間に、各曜日ごとに決められた教科の自学自習の時間を設けています。

自学サポート

▶▶▶先生のサポートも受けながら、実力に変えていく

自学タイム後の8限目に相当する時間は、自学自習に加えて先生に質問できる時間です。

TER@COYA

▶▶▶自分にあった学習習慣を身につける

自学サポートの後、平日は19：00、土曜日は16：00まで学習できる時間を設けています。教科の制限はありませんが、**常に国数英のうちのいずれかの教科の先生**がいますので、質問することもできます。

今日は自宅で自習しよう！もOK！

学校行事、コース行事にも全力で取り組む

どんなことにも全力で向き合い、達成するという**体験を共有**したクラスメイト達は、やがて**受験に向けてお互いを高め合う存在**となります。

体育祭

文化祭

勉強合宿

普通科

New!

英語コース

確かな英語力を身につけて
さあ、世界へ飛び出そう!

英語コースの特徴

01 海外で通用する**英語に重点をおいたカリキュラム**

02 **オーストラリアへの短期留学**［奨学金制度あり］

03 **ネイティブの先生の授業も豊富**

04 **外国語・国際関係の学部への進路指導**

カリキュラム

	国語						地理歴史				公民	数学			理科		保健体育		芸術	外国語									家庭	情報	キャリア教育				総合的な探究の時間	小計	特別活動（ホームルーム）	合計
	現代の国語	言語文化	論理国語	文学国語	古典探究	(学)国語特講	地理総合	歴史総合	日本史探究	(学)日本史特講	公共	数学Ⅰ	数学Ⅱ	数学A	科学と人間生活	生物基礎	体育	保健	音楽Ⅰ	英語コミュニケーションⅠ	英語コミュニケーションⅡ	英語コミュニケーションⅢ	論理・表現Ⅰ	論理・表現Ⅱ	論理・表現Ⅲ	(学)英語演習	(学)英語特講	(学)英会話	家庭基礎	情報Ⅰ	(学)キャリアデザインα	(学)キャリアデザインβ	(学)キャリアデザインγ	(学)異文化理解B				
1年	2	2						2				3		2		2	2	1	2	3			3					2	2	2	1				1	32	1	33
2年				4	2		2		2		2		2		2		3	1			3			3		2		2				1			1	32	1	33
3年			4		2	2			3	2			2				2					4			3		2	2					1	2	1	32	1	33

※記載の数字は1週間に行われる授業時限数です。※カリキュラムは変更する場合があります。※（学）学校設定科目

英語の4技能を実践的に学べる！

聞く（リスニング） 話す（スピーキング） 読む（リーディング） 書く（ライティング）

英語をコミュニケーションツールとして身につけよう

大学入試がゴールではない コミュニケーション能力の育成をめざす授業展開

授業では**英語でのやりとり**はもちろん、**4技能**を組み合わせて**実践的な英語力**を身につけます。また、短期留学前に英検準2級を、卒業までに2級～準1級取得をめざして学びます。

大手英会話教室 ベルリッツによる授業で英語を使う力を身につける

1年次は**週に1回、ベルリッツの協力により、オールイングリッシュの授業**を行います。このプログラムは、他コースの生徒が受講しているプログラムより、**一層コミュニケーションスキルの向上に主眼を置いた内容**のものです。

Berlitz

英検準2級以上をめざして オンライン英会話レッスンで検定合格をサポート

学研が運営する**オンライン英会話kiminiの受講費用を学園が全額サポート**します（留学前まで）。英検によく出る単語や熟語の習得に加え、オンラインレッスンで練習することで、「聞く・話す・読む・書く」の**4技能を総合的**に身に付けていきます。

オーストラリアへの短期留学制度で世界に触れよう！

本コースでは、2年次に5週間程度の短期留学を予定しています。現地の文化に直接触れることで多くのことを学びます。また、日頃の学習の成果を発揮する場でもあります。

安心 iSS（株）国際交流センターが留学をサポート。緊急時にも24時間日本語で対応します。

iSS 留学ライフ

英検取得級に応じた短期留学への奨学金制度

英検3級 取得者	奨学金5万円支給
英検準2級 取得者	奨学金20万円支給
英検2級 取得者	奨学金25万円支給

※いずれも2年次夏期休暇の短期留学までに取得が条件。

高校入学時までに英検準2級 取得者	奨学金10万円支給

2年次の夏までに準2級、卒業時には2級～準1級の取得を目標に取り組みます。また、**取得級に応じて短期留学の際に奨学金を支給**します。

内部・外部進学で可能性が広がる！

幅広くサポート！

想定進路

- 関西学院大学 国際学部
- 近畿大学 国際学部
- 関西外国語大学
- 京都外国語大学
- 京都産業大学 国際関係学部

他、外国語系学部4年制大学

※キャリア進学コース（現:総合キャリアコース）2022年度実績より

内部進学

大阪成蹊大学
国際観光学部 など

内部推薦制度あり

普通科

看護医療進学コース

「忠恕」の心を持ち、
誰からも愛され、
求められる医療従事者へ。

看護医療進学コースの特徴

01 大阪成蹊独自のカリキュラムで **看護・医療に特化した学び**

02 医療現場の方や、大学講師による **体験、講演会など充実の取り組み**

03 複数名の教員による **充実した個別サポート**

04 看護医療系に特化した **夢をかなえる進路指導**

カリキュラム	国語					地理歴史	公民	数学					理科					保健体育		芸術	外国語							家庭	情報	キャリア教育			総合的な探究の時間	小計	特別活動（ホームルーム）	合計
	現代の国語	言語文化	論理国語	文学国語	古典探究	地理総合	歴史総合	公共	数学Ⅰ	数学Ⅱ	数学A	数学B	科学と人間生活	化学基礎	化学	生物基礎	生物	体育	保健	音楽Ⅰ	英語コミュニケーションⅠ	英語コミュニケーションⅡ	英語コミュニケーションⅢ	論理・表現Ⅰ	論理・表現Ⅱ	論理・表現Ⅲ	家庭基礎	情報Ⅰ	(学)キャリアデザインα	(学)看護基礎	(学)看護医療探究	(学)看護特論				
					(学)看護国語							(学)看護数学																								
1年	2	2					2		3		2			2		2		2	1	2	3			3			2	2	1				1	32	1	33
2年				4	2		2		2		2			2		2		3	1				3			3				1			1	32	1	33
3年			4		2						2					3		2					4			3					2	1	1	32	1	33

受験対策や将来に役立つ実践的な授業がたくさん！

※記載の数字は1週間に行われる授業時限数です。※カリキュラムは変更する場合があります。※（学）学校設定科目

看護・医療の道をひらく、大阪成蹊ならではの学び

看護・医療に特化した学び

学園内連携授業

併設の大阪成蹊大学看護学部の先生による講義など、**学園内連携で専門的な学び**を行います。

カリキュラムが充実

学校設定科目の「看護基礎」「看護医療探究」「看護特論」や、学外研修などで**医療従事者の仕事や最新の医療**について学びます。

協働的な学びが豊富

チームで働く**医療従事者に求められる協調性や共感力**を身に付けられるよう、授業ではグループワークを多く取り入れています。

看護・医療の夢をかなえる進学実績

看護医療系の進路に照準を合わせたカリキュラム設定に加え、放課後等の勉強会の実施や看護系模試、勉強合宿など、夢の実現に向けたフォローアップ体制が充実しています。

主な合格実績 2016～2022年度 卒業生（前キャリア進学コース看護栄養レーン実績）

【四年制大学】
- 関西医科大学
- 大阪歯科大学
- 摂南大学
- 神戸学院大学
- 四天王寺大学
- 園田学園女子大学
- 千里金蘭大学
- 神戸常盤大学
- 藍野大学
- 京都看護大学
- 梅花女子大学
- 大阪保健医療大学
- 宝塚大学
- 森ノ宮医療大学
- 神戸薬科大学
- 大阪樟蔭女子大学
- 大阪行岡医療大学
- 順天堂大学　他

【専門学校】
- 大阪赤十字看護専門学校
- 大阪警察病院看護専門学校
- 愛仁会看護助産専門学校
- 京都中央看護保健大学校
- 大阪済生会中津看護専門学校
- 大阪済生会野江看護専門学校
- 香里ヶ丘看護専門学校
- 関西看護専門学校
- 京都桂看護専門学校
- 行岡医学技術専門学校

大阪成蹊大学 看護学部 内部推薦制度あり
※看護学部への推薦制度は、看護医療進学コースからのみ。

夢をかなえた！OGメッセージ

大阪成蹊での学びが医療現場でも活きています。

大阪成蹊での3年間は同じ目標を持った仲間と支え合ったことがいい思い出です。授業では、人前で話す機会が多く、現在の仕事にも活かされています。今は急性期病棟勤務ですが、いずれは世界の看護や地域に根付いた看護にも携わっていきたいです。

看護師
佐伯 葉奈さん
2013年卒業

人の心に寄り添える医療人を育てます！

看護・医療のプロに学ぶ3年間

医療現場で看護師を経験し、長年看護教育に携わっている先生から、1年次より看護・医療について学べます。

充実の個別サポート

複数名の教員による学びの記録を行い、生徒一人ひとりの学習到達度を踏まえたサポートを実施しています。

夢をめざす！在校生メッセージ

お互いを高め合いながら成長できるコースです。

真心と思いやりのある医療従事者を目ざすというコースの方針に興味を持ち、入学しました。将来は、誰にでも優しく、お母さんや新生児をサポートできる助産師になりたいと思っています。このコースには、同じ目標を持つ仲間がいます。勉強は大変ですが、お互いを高め合いながら成長できるので、心強いです。

2年生
守屋 咲希さん

普通科

幼児教育コース

子どもとふれあいながら
学ぶことで、幼稚園の
先生・保育士への
夢に近づける。

幼児教育コースの特徴

01 ピアノ初心者でも安心
少人数制のピアノレッスン

02 ユニークな授業がたくさん
楽しく学べる保育技術

03 進路選択徹底サポート
併設大学・短大への内部推薦制度

04 子どもたちと
ふれあう機会がたくさん

カリキュラム

	国語						地理歴史			公民	数学			理科		保健体育		芸術					外国語						家庭			情報		総合的な探究の時間	小計	特別活動（ホームルーム）	合計
	現代の国語	言語文化	論理国語	文学国語	古典探究	(学)国語特講	地理総合	歴史総合	日本史探究	公共	数学Ⅰ	数学Ⅱ	数学A	科学と人間生活	生物基礎	体育	保健	音楽Ⅰ	音楽Ⅱ	(学)音楽演習	(学)ピアノ実習	美術Ⅰ	英語コミュニケーションⅠ	英語コミュニケーションⅡ	英語コミュニケーションⅢ	論理・表現Ⅰ	論理・表現Ⅱ	論理・表現Ⅲ	家庭基礎	(学)発達と保育	(学)こども文化	情報Ⅰ	(学)キャリアデザインα				
1年	2	2						2			3		2		2	2	1	2			2		3			3			2			2	1	1	32	1	33
2年				4	2		2		2	2		2		2		3	1			1	2			3			3			2				1	32	1	33
3年			4		2	2			3			2				2			2		2	2			4			3			3			1	32	1	33

※記載の数字は1週間に行われる授業時限数です。
※カリキュラムは変更する場合があります。※（学）学校設定科目

将来に役立つ実践的な授業がたくさん！

幼稚園の先生・保育士になるなら大阪成蹊！

夢の実現に必要な「ピアノ・保育技術・内部進路」が揃っています！

ピアノ初心者でも、しっかり弾けるようになります

少人数制レッスン

1クラスあたり4人の先生で個別指導します。レベルに合わせてレッスンを行うので、どんどん上達していきます。

電子ピアノ合計61台

2つのピアノ教室に電子ピアノが合計61台あり、放課後も開放しています。

オリジナル教則本

将来、幼稚園や保育園の先生になった時に必要な技術が身につく内容です。
※本学音楽教育センター発行

3年間で保育の基礎をしっかり学べます

3年間で 計9日間の体験学習

幼稚園や保育園での体験学習を行います。園の先生方が、子どもたちのためにどのような仕事をされているのかを間近で見ることができます。

将来に役立つ保育技術を学ぶ

保育技術の基礎を習得します。大学や短大への進学後も、高校でのこの学びがとても役立ちます。

安心の進路保障制度

夢がかなう2つの内部進路

2年制
大阪成蹊短期大学
■ 幼児教育学科
就職率100%
※2023年3月現在（最終見込み）
毎年希望者のほぼ全員が推薦されています。
12年連続！

4年制
大阪成蹊大学
■ 教育学部教育学科 初等教育専攻幼児教育コース
就職率100%
※教育学部2023年3月卒業生（最終見込み）
6年連続！

夢をかなえた！OGメッセージ

子どもたちの笑顔と安心に向けて大阪成蹊での学びを活かしています。

授業で習ったエプロンシアターやパネルシアターなどは現場でとても活かされました。また、クラブ活動でも目標に向かってやり遂げた経験が、今の自分の自信に繋がっています。まだまだ試行錯誤の毎日ですが、子ども達の元気な声を聞くために、これからも頑張ろうと、仕事へのやりがいを感じています。

豊中市 こども安心課
中井 柚津美さん
2019年大阪成蹊大学
教育学部卒業

大阪成蹊の幼児教育コースは“楽しい”がいっぱい！

保育現場の仕事が体験できます！

体験学習

実際に幼稚園に行き、現場の先生の仕事を体験することができます。1年次に2回、2年次に1回それぞれ3日間で計9日間実施します。

保育技術もしっかり学べます！

保育技術発表会

幼児教育2年生全員によるミュージカルを発表します。

パネルシアター

布を貼ったボード上で絵人形を動かして表現するパネルシアターを作成し、発表します。

子どもたちと、ふれあう機会もたくさん！

授業以外にもボランティアなどを通して子どもたちとふれあいます

ピアノ発表会

1年次の2月にピアノ発表会があります。学園内の本格的な音楽ホールで演奏します。

エプロンシアター

エプロンの上で、ストーリーを進めていく人形劇です。

手袋シアター

手袋を使ったかわいい人形劇を作り、発表します。実際に体験学習で実演すると、子どもたちはとても喜んでくれます。

スケッチブックシアター

スケッチブックをめくりながら物語を進めます。

壁面構成

幼稚園や保育園の壁を装飾する壁面構成を学びます。

安心！ 併設大学・短大への、内部推薦制度で夢をかなえよう！

高校・短期大学 5年間の一貫教育（高校+大学では7年間）

2年制

大阪成蹊短期大学
幼児教育学科

取得できる資格・免許：保育士資格／幼稚園教諭二種免許
こども音楽療育士®・認定ベビーシッターの資格も取得できます。

就職率100%
※2023年3月現在（最終見込み）

4年制

大阪成蹊大学
教育学部教育学科
初等教育専攻幼児教育コース

取得できる資格・免許：保育士資格／幼稚園教諭一種免許／小学校教諭一種免許

幼稚園教員・保育士志望者
就職率100%
※教育学部2023年3月卒業生（最終見込み）

学園内連携授業

1年次から、大阪成蹊短期大学幼児教育学科の先生に保育に関する知識・技術の基礎を教えてもらうことができます。

夢をかなえた！OGメッセージ

大学進学後に実感する、高校での充実した学び

池尻 妃花さん
2021年卒業　大阪成蹊大学 教育学部3年生

幼児教育コースでの学びや体験が基礎となり、大学の授業では、より発展的に学ぶことができています。特に大学でのピアノの授業は「弾き歌い」を想定したものですが、高校でピアノ演奏の技術をしっかり習得できていたことが大いに役立っています。また、幼稚園や保育園などでの実習においても、高校の時に学んだエプロンシアター、ミュージカルなどで体験したことが、子どもと向き合うための「引き出し」となっていることを実感します。

併設大学・短大の他の学部・学科や

外部への進学もしっかりサポートします。

主な合格実績　2016～2022年度 卒業生

- 近畿大学
- 関西外国語大学
- 京都外国語大学
- 神戸女子大学
- 四天王寺大学
- 京都芸術大学
- 大阪音楽大学
- 武庫川女子大学 短期大学部
- 龍谷大学 短期大学部

他

普通科

スポーツコース

“さまざまな方向から
スポーツを学び、
社会で輝く力を培う。

特別技能優秀者を
対象とした
**特待生制度が
あります。**
詳しくはお問い合わせ
ください。

スポーツコースの特徴

01 部活以外にも **いろいろなスポーツを体験できる**

02 スポーツを通じて **将来の目標を探す授業**

03 スポーツだけではなく **学習指導も充実**

04 進路選択徹底サポート **併設大学・短大への内部推薦制度**

カリキュラム

	国語					地理歴史			公民	数学			理科		保健体育				芸術		外国語					家庭		情報	キャリア教育	総合的な探究の時間	小計	特別活動(ホームルーム)	合計
	現代の国語	言語文化	論理国語	文学(国語	古典探究	(学)国語特講	地理総合	歴史総合	日本史探究	公共	数学Ⅰ	数学Ⅱ	数学A	科学と人間生活	生物基礎	体育	保健	(学)スポーツライフスタイル	(学)ダンス	(学)スポーツ実技研究	音楽Ⅰ	美術Ⅰ	英語(コミュニケーションⅠ	英語(コミュニケーションⅡ	英語(コミュニケーションⅢ	論理・表現Ⅰ	論理・表現Ⅱ	論理・表現Ⅲ	家庭基礎	(学)フードコーディネート	情報Ⅰ	(学)キャリアデザインα				
1年	2	2						2			3		2		2	2	1	2			2		3			3			2		2	1	1	32	1	33
2年				4	2		2		2	2		2		2		3	1	2	1	1				3			3						2	32	1	33
3年			4		2	2			3			2				4		2	1			2			4			3		2			1	32	1	33

※記載の数字は1週間に行われる授業時限数です。
※カリキュラムは変更する場合があります。※（学）学校設定科目

いろいろなスポーツに挑戦！

スポーツを幅広く学べる！

スポーツを「する」、「知る」、そして「つなげる！」

スポーツをする

多彩なスポーツを体験できる！

スポーツ実習や授業が豊富で、幅広いスポーツの分野を楽しみながら学ぶことができます。

スキー&スノーボード・スケートなど

トランポリン

学外でのクラブ活動をサポート！

学外でのスポーツ活動をクラブ活動として認定し、全国レベルの大会では費用面での支援制度があります。

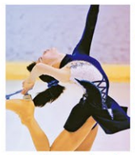
フィギュアスケート

空手道

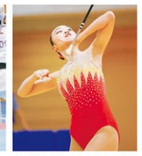
バトントワーリング

※上記は一例です。

クラブに打ち込める抜群の環境

3つのグラウンドと3つの体育館があります。また全天候型自動開閉プールをはじめ、エアロビクススタジオ、ウォールクライミングなど、さまざまなスポーツに取り組めます。

第1グラウンド(サンパティオ)

第2グラウンド

第3グラウンド

第1体育館

第2体育館

第3体育館(トロワジム)

スポーツを知る

スポーツ用品メーカー見学

スポーツに関連する仕事を幅広く学べる！

併設大学や企業との連携により、スポーツに携わるさまざまな仕事について学びます。

より深く、専門的に学べる併設大学との連携授業

びわこ成蹊スポーツ大学や、大阪成蹊大学・短大から教授を招き、スポーツをより深く、専門的に学べる講義を実施します。

そしてスポーツをつなげる！

ていねいな進路指導と進路保障制度

スポーツをより深く学べる2つの併設大学など、幅広い進路選択をサポートします。

びわこ成蹊スポーツ大学
スポーツ学部 スポーツ学科

大阪成蹊大学
経営学部 スポーツマネジメント学科
教育学部 教育学科 中等教育専攻
保健体育教育コース

主な合格実績 2018～2022年度 卒業生

- びわこ成蹊スポーツ大学
- 大阪成蹊大学
- 大阪成蹊短期大学
- 同志社大学
- 関西大学
- 関西学院大学
- 武庫川女子大学
- 大阪体育大学
- 森ノ宮医療大学

他

スポーツを通して多くの経験を　積み、未来へつなげる！

1 「する」・「知る」

幅広くスポーツを学ぶことで自分の進路について考えるきっかけをつくる

2 「つなげる！」

将来のこともしっかり考えられる環境

スポーツを仕事にすることについて考える体験型授業

東京オリンピック・パラリンピックを機に、どんどん規模を拡大していくスポーツ産業。そんな時代の流れに対応し、スポーツをビジネスの観点から考える授業を多く設けています。ミズノやアシックスなど、大手スポーツメーカーの協力による学外授業では、スポーツを仕事にするためのヒントを、たくさん見つけることができます。

びわこ成蹊スポーツ大学との充実した連携授業

びわこ成蹊スポーツ大学から教授を招き、スポーツをより深く、専門的に学べる講義を年間10回以上実施します。「スポーツ心理学」や「トレーニング」、「コーチング」から「障がい者スポーツ」まで幅広く学べる体験型の授業で、生徒からも大人気です。

食品メーカー・併設短大栄養学科によるスポーツ栄養講座

有名食品メーカーと連携し、「栄養講座」を実施します。アスリートにとって、「食事」は「練習」と同じくらい大切です。「いつ、何を、どれくらい食べればいいのか」、世界で活躍するトップアスリートの実際の食事を参考に、管理栄養士から最適な栄養補給について学びます。また、併設短大栄養学科との連携授業も行っています。

プロのスポーツトレーナーによる講義・実演

プロのスポーツトレーナーによる講義・実演では、テーピングやストレッチの必要性、そして痛めた部分のケアや怪我の防止などについて学びます。

少人数クラスで一人ひとりにていねいな進路指導

スポーツを通じて夢を実現させたいという思いがクラス全員一致していて、担任、クラブ顧問によるていねいな進路指導を行えるのが特徴です。3年次になると3年間のクラブ活動を総括して発表するという取り組みがあり、大学の推薦入試の際のエントリーシートや面接に活かすことができます。

スポーツも勉強も全力で取り組む生徒を先生が一丸となってサポートします

スポーツに関する授業以外にも、希望する進路に向けた学習時間もしっかり確保しています。また、コースオリジナルの手帳で、生徒が学習時間や提出物をしっかり管理できるように工夫しています。授業では、アクティブラーニングを通じて、主体的に発信する力と相手に伝える力を育てています。スポーツも勉強もどちらも全力で取り組む生徒たちを、コースとクラブが連携してサポートしていきます。

部活以外のいろいろなスポーツを体験できるのもスポーツコースの特徴です。

スキー&スノーボード教室（1・2年次）

スケート教室（1・2年次）

野外キャンプ（1年次）

トランポリン（2年次）

ゴルフ（3年次）

ウォールクライミング（3年次）

スポーツコース特別授業

スポーツを「支える」視点からも学ぶ

スポーツを多角的な視点から学ぶことを目的に、スポーツ大会などにボランティアとして参加しています。

多彩なボランティア活動

たくさんの卒業生が夢をかなえています！

オリンピック銅メダリスト

2004年
アテネオリンピック
女子200m バタフライ
2000年卒業
中西 悠子さん

プロスポーツクラブスタッフ
2003年卒業 井上 美和さん
Bリーグ 滋賀レイクスターズ

中学校教諭
2011年卒業 的早 詩織さん
中学校 保健体育教諭

鍼灸師
2013年卒業 鈴木 愛理 さん
鍼灸院 院長

警察官
2014年卒業
大阪府警

夢をかなえた！OGメッセージ

学んだ知識や経験を活かし、女子サッカーを盛り上げたい

4年間主務を続けた後、現在はホームゲームの運営責任者として勤務。ゼミで学んだスポーツマネジメントとスポーツビジネス論が役立っています。注目が高まっている女子サッカー界において、より多くの方々に興味を持ってもらえるチームづくりをめざします。

INAC神戸レオネッサ運営
菊本 和花さん
2013年卒業

普通科

音楽コース

初心者からでも
楽しく音楽を学び、
さまざまな道で
輝く力を育む。

特別技能優秀者を対象とした
特待生制度があります。
詳しくはお問い合わせください。

音楽コースの特徴

01 音楽を楽しみながら **さまざまな体験をして学ぶ**

02 2年次から **専攻別の少人数制授業**

03 地域や大学と **連携した学びで世界が広がる**

04 コース専用校舎で **充実した施設でのびのび学べる**

カリキュラム

	国語					地理歴史			公民	数学			理科		保健体育		芸術									外国語						家庭	情報	キャリア教育	総合的な探究の時間	小計	特別活動（ホームルーム）	合計
	現代の国語	言語文化	論理国語	文学国語	古典探究	地理総合	歴史総合	日本史探究	公共	数学Ⅰ	数学Ⅱ	数学A	科学と人間生活	生物基礎	体育	保健	音楽Ⅰ	音楽Ⅱ	音楽Ⅲ	(学)音楽探究	(学)実技演習	(学)専攻実技	(学)合唱	(学)楽典	(学)舞台表現	(学)卒業演奏	英語コミュニケーションⅠ	英語コミュニケーションⅡ	英語コミュニケーションⅢ	論理・表現Ⅰ	論理・表現Ⅱ	論理・表現Ⅲ	家庭基礎	情報Ⅰ	(学)キャリアデザインα				
1年	2	2					2			3		2		2	2	1	2			1	1						3			3			2	2	1	1	32	1	33
2年				4	2	2		2	2		2		2		3	1		2			1	2						3			3					1	32	1	33
3年			4		2			3			2				2				2		2	2	2	1	1	1			4			3					1	32	1	33

※記載の数字は1週間に行われる授業時限数です。
※カリキュラムは変更する場合があります。※（学）学校設定科目

幅広く音楽が学べます！

音楽の楽しみを広げる

さまざまな音楽を体験し、専門的に学べる

1年次 いろいろな分野を体験

ピアノ　声楽　吹奏楽・管弦打　ポピュラー・ミュージカル

4分野を中心に体験し、専攻選びのヒントを得ます。

2・3年次 少人数制レッスン

大阪音楽大学の先生による専攻別レッスンです。

充実した指導体制

30名以上の大阪音楽大学の先生による専門的指導。

次ページもご覧ください。

優れたレッスン環境

まさに音楽のための学習環境と言える、音楽研究棟と大阪音楽大学で受講します。
※専攻により異なります。

学ぶ意欲に応える充実した実技指導

放課後レッスンサポート
（希望制）

希望者には、1年次より申込み制（有料）の放課後レッスンが受講でき、いち早く好きな音楽にとことん打ち込むことができます。

幅広く進路を選択できます

大阪音楽大学への「指定校推薦制度」

受験科目の一部免除等。
※詳しくはお問合せください。

音楽以外の進路も充実

大阪成蹊学園には、音楽以外の進路もたくさんあります。内部推薦制度もあり、将来は別の進路が目標でも安心です。

大阪成蹊大学

●教育学部 ●経営学部　他

大阪成蹊短期大学

●幼児教育学科　他
※こども音楽療育士®の資格が取得できます。

主な合格実績　2022年度 卒業生

- 大阪音楽大学
- 大阪成蹊大学
- 大阪成蹊短期大学
- 京都産業大学
- 同志社女子大学
- 甲南女子大学
- 京都芸術大学　他

大好きな音楽を“思いっきり”学べる3年間

合唱特別授業

大阪音楽大学学長・本山先生による特別授業。合唱を通して、一緒に音楽を作り上げていく楽しさを実感。

ミュージカルワークショップ

大阪音楽大学の先生の指導のもと、みんなで力を合わせミュージカルのワンシーンを熱演。

大阪音楽大学施設見学

日本初のオペラ専用ホール「ザ・カレッジオペラハウス」を見学。普段決して見ることのできない舞台裏を見学できる貴重な経験。

日本センチュリー交響楽団 特別コンサート

学外授業として、プロのオーケストラの生演奏を鑑賞。さまざまな楽曲などを肌で直接感じる経験。

音楽を多方面で活躍できる力に

音楽を通じて、社会を知ることができるチャンスがいっぱい！

演奏団体の地域貢献活動に参加したり、高大連携授業などを通して音楽の仕事についても学びます。また、舞台や音楽制作現場などを実際に自分の目で確かめる機会を多く設けています。

写真:日本センチュリー交響楽団

豊かな感性を育む修学旅行

音楽の都・**ウィーンへの修学旅行**。日本国内にいるだけでは到底できない**貴重な体験**ができます。

2・3年次 専攻別レッスン ‖ 専攻実技 ‖

現役の大阪音楽大学教員による充実の授業内容で、演奏スキルもぐんぐん上達！経済的な負担も減らせます。

一般的に音楽系の大学などへの進学をめざす場合は、専門的なレッスンは個人で受講する必要があります。しかし、本校音楽コースでは、**30名以上もの大阪音楽大学の先生が、分野別の専門的なレッスンを授業内で行う**ため、わざわざ外部の個人レッスンに通わなくても、音楽系の進路に向けて演奏技術を磨くことができます。**もちろん、レッスン代は全て授業料に含まれています。**

現役の大阪音楽大学教員による授業

経済的な学内完結レッスン

音楽コース・音楽系クラブ専用校舎「音楽研究棟」

2022年春、地上3階建ての音楽コースと音楽系クラブ専用校舎が完成しました。3F部分には吹奏楽・コーラス等の大規模な練習にも使えるリハーサル室を設け、1Fと2Fには各室にピアノを完備した個人レッスン室を13室設けています。朝・昼・夕方に練習可能です。

レッスンルーム

リハーサルルーム

New!

大学駅前キャンパスに こみちホール 完成！

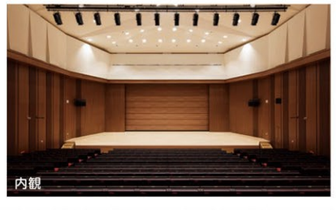

大学・短大図書館棟7Fホール

4つの音楽室

ピアノレッスン室

大阪成蹊学園 強化指定クラブ

経験豊富な指導者から直接教えてもらえる！

伊勢 敏之先生

吹奏楽部

- 大阪芸術大学芸術学部演奏学科卒業。
- 現在、大阪芸術大学演奏学科教授、大阪音楽大学特任准教授、創価学会関西吹奏楽団指揮者を中心に、吹奏楽指導者、指揮者として活動。
- 日本吹奏楽指導者クリニックスタッフ、日本吹奏楽指導者協会の会員。
- 指揮を岩村力氏に師事。

音楽が好き！その気持ちが大切。楽しく学びましょう。

「何か一つのことにとことんこだわってやってみる」これってとても大切なことだと思うんです。音楽もその一つ。うまくいかず悩むこともあるでしょう。でもそれを乗り越えようと頑張るところに、人としての成長があると確信しています。吹奏楽部の活動を通じて、皆さんと一緒に学んでいきたいと思っています！

大越智 比咲英先生

コーラス部

- 東京音楽大学声楽演奏家コース卒業。同大学オペラ研究科修了。
- 関西二期会正会員
- 茨木市音楽芸術協会会員

共に笑い・共に泣き音楽を通じて表現する喜び、感動体験を！！

「歌うことが大好き」その気持ちを1番大切に友達と楽しく様々な音楽体験をしてみませんか?時には大変なこともあるかもしれませんが、皆で乗り越えていく。その体験はあなたにとって、「一生の宝物」になることでしょう。笑いが絶えず、時間が過ぎるのも忘れて無我夢中で歌い合う♪そんなコーラス部をめざしています。さあ、一緒に歌いましょう!

美術科

アート・イラスト・アニメーションコース

作品づくりを通して、
社会とつながりながら
夢へと向かう。

私立高校
唯一※の
美術科
（専門学科）
※大阪府下において

アート・イラスト・アニメーションコースの特徴

01 専門学科だから
美術を専門的に学べる

02 充実の学習環境
2つの美術科専用校舎

03 進路選択徹底サポート
芸術系進路への対策講習

04 併設大学
芸術学部への内部推薦制度

カリキュラム

	国語				地理歴史		公民	数学	理科		保健体育		芸術	美術専門教科									外国語							家庭	情報	キャリア教育	総合的な探究の時間	小計	特別活動（ホームルーム）	合計
	現代の国語	言語文化	論理国語	文学国語	地理総合	歴史総合	公共	数学Ⅰ	科学と人間生活	生物基礎	体育	保健	工芸Ⅰ	構成	絵画	素描	美術史	ビジュアルデザイン	(学)イラスト実習	(学)卒業制作	(学)造形実習1	(学)造形実習2	英語コミュニケーションⅠ	英語コミュニケーションⅡ	英語コミュニケーションⅢ	論理・表現Ⅰ	論理・表現Ⅱ	論理・表現Ⅲ	家庭基礎	情報Ⅰ	(学)キャリアデザインα				
1年	2	2				2		3		2	2	1	2	2	2	2							3			3				2	1	1	32	1	33
2年				4	2		2		2		3	1		2	2	3					2			3			3		2			1	32	1	33
3年			4								2				2	4	2	2	2	4		2			4			3				1	32	1	33

※記載の数字は1週間に行われる授業時限数です。
※カリキュラムは変更する場合があります。※（学）学校設定科目

幅広く美術を学べます！

美術科ならではの幅広く専門的な学び！

基礎からしっかり学ぶことができます！

絵画

油彩、クロッキー、コラージュ、イラストなど幅広い絵画表現を体験。偶発的にできるモダンテクニックも学びます。

デッサン

対象を観察する力を養う訓練です。多くのアプローチから、一つの対象を見定め、描いていきます。

工芸

布・木・石・粘土・ガラス・紙などの素材の特徴を活かした作品を制作。3年次より専門的な技術を用いた作品を作ります。

イラスト

アイデアスケッチから画材の選択、背景、画面構成などを考慮し、キャラクター設定やストーリーを考えます。

アニメーション

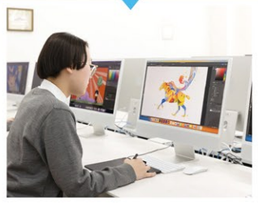

アニメーションの歴史や原理を知り、ストップモーション・アニメーションやショートムービーなどに展開します。

どっぷり
美術満喫

2年の夏には、世界が注目するアートの島、直島などを巡る宿泊研修を予定しています。

併設大学に
芸術学部がある高校は
大阪成蹊だけ！
※大阪府下において

＼大阪成蹊なら／

芸術系大学への進路選択を徹底サポート！

難関芸術系大学、実技試験講習「美術サポート」

併設大学芸術学部や難関私立芸術大学・国公立大学の実技試験突破をサポートする180分の対策講習を水・木・金の放課後に実施しています（申込み制）。

主な合格実績 2018～2022年度 卒業生

- 大阪成蹊大学
- 大阪成蹊短期大学
- 金沢美術工芸大学
- 京都市立芸術大学
- 大阪芸術大学
- 京都芸術大学
- 嵯峨美術大学
- 京都精華大学
- 立命館大学
- 近畿大学
- 東京藝術大学大学院修士課程（11期生）

他

大阪成蹊大学 芸術学部への 内部推薦制度

優遇制度

初年度授業料	成績優秀者は大学・短大卒業まで
全員 20万円免除	毎年授業料 20万円免除

芸術系大学としては大変高い就職率で、将来も安心。
就職率 97.2%
※2023年3月卒業生（最終見込み）

“世界でただ一つ” 自分にしか作れない作品を

2022年度卒業制作作品
タイトル:2009
岡本 茜音さん
吹田市立第五中学校卒業
F100号キャンバス、
油彩、刺繍糸

注目
中心の二人以外は、全て手縫いの刺繍で作られています。

2022年度卒業制作作品
タイトル:らびちゃん
出口 瑞希さん
高槻市立第四中学校卒業
スタイロフォーム、石粉粘土、紙粘土、水性パテ、カラースプレー、
アクリルガッシュ、新聞紙、和紙、布、廃棄物

2022年度卒業制作作品
タイトル:水色の魔法
水上 もえかさん
高槻市立冠中学校卒業
布、フェルト

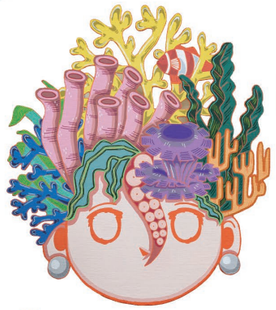

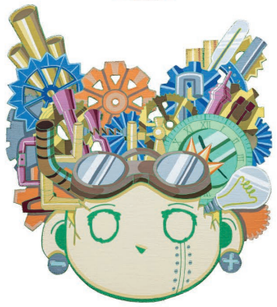

2022年度卒業制作作品
タイトル:カ・タ・チ
村上 鈴音さん
東大阪市立英田中学校卒業
シナベニア、麻布、アブソルバン、
アクリルガッシュ、ポスターカラー

生徒たちの作品紹介

オープンスクールで
2022年度卒業制作作品を中心とした
作品集をプレゼント!

2022年度卒業制作作品
タイトル:二項対立 佐藤 優衣さん
吹田市立佐井寺中学校卒業
パネルA1、スタンダード半光沢印刷

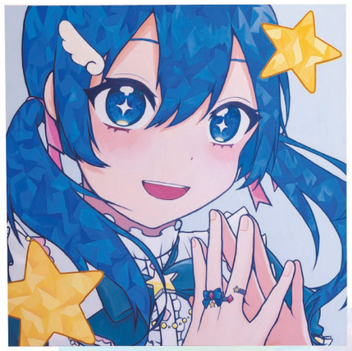

2022年度卒業制作作品
タイトル:Self-Love 竹谷 梨可さん
豊中市立第九中学校卒業
S100号キャンバス、油絵具

ペインティングピアノ

美術科の有志生徒のグループによって鮮やかな色彩で描かれたピアノ。埃をかぶってボロボロだったピアノが生まれ変わりました。校内に展示されていますので、自由に弾いてくださいね!

のびのびと作品づくりができる、充実した美術専用施設

実習室・工芸室・ホームルーム教室等と、食堂が一体化した「美術棟」と、最新のAV機器が設置された「デザイン棟」。

美術棟

実習室

画材店

授業で必要な画材がすぐに買えて、なんと、全商品20%OFFです!

笠間文庫

資料コーナー

デザイン棟

iMac PC制作ルーム

Photoshop・Illustrator・AfterEffects・CLIPSTUDIOなど、デザインやアニメーション制作に必要なソフトが充実!

アートを通して「社会につながる美術」

社会に役立つアート

大阪府警から表彰されました

本校生徒がストーカー被害防止啓発ポスターのデザインを考案し、大阪府警生活安全部長より表彰状を頂きました。

地域とつながるアート

JR吹田駅周辺7商店街店舗ポスター作成

生徒がお店を訪問し取材します。同業種でもお店ごとの個性があり、それらをどう表現するのか。チームの中で意見を出し合い、一つのポスターとしてまとめていきます。

女子に特化したキャリア教育

大阪成蹊女子高等学校が独自に築いたキャリア教育

女性の生き方をしっかり選択していくための学び

キャリアデザインα

本校では、2学科8コース全ての1年生のカリキュラムに週1コマの授業として、「キャリアデザインα」を置いています。今後自分たちが歩んでいく女性のライフサイクルがどういったものなのかを、高校生でもイメージしやすいように具体例や体験学習を交えながら、段階を踏んで理解を深めていく構成となっています。

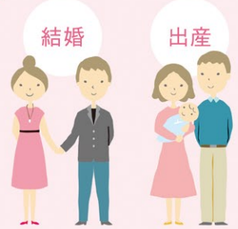

女性の生き方について学ぶ

「自分が生きていく社会は女性にとってどのような社会で、自分はどうしていったらいいのだろう?」というテーマに沿って、テキストを使って学んでいきます。

学習テーマの例

- 学校卒業後のことを考えよう
- どんなふうに働きたいですか
- 女性に求められている能力とは
- 女性の働き方は多様化してきた
- 女性が働きやすい職場とは
- マナーの基本
- 自己分析

働く女性へのインタビュー

保護者や親戚、姉妹など、自分の身近な社会人の女性へのインタビューを通じて、働くことの喜びや大変なことなどを学んでいきます。

社会人として必要なマナーを学ぶ

生徒全員が受験する秘書検定を通じて、社会で役立つマナーを習得。

ビジネス上の基本的な常識を問う検定である秘書検定を通じて、実社会で必要なマナーを修得します。1年生全員が3級を受験、合格後は2級へのトライもすすめています。

多くの生徒が将来への意識の変化を実感しています!

Q キャリアデザインαの授業を受けて将来のことを考えるようになりましたか?

A

※「とても考えるようになった」と「少しだけ考えるようになった」の合計

キャリアデザインαを通して届けたい想いを教えてください。

Teacher 女性のライフサイクルに沿ったキャリア教育を行っていきます。

女性には、女性ならではの人生のターニングポイントがいくつもあります。この授業を通して、どのようなターニングポイントがやってくるのか、どのような選択肢があるのかをあらかじめ理解しておくことで、将来後悔のない「自分らしい生き方」を選択していってほしいと思っています。

キャリア教育科
仲本 実華先生
1年次の「キャリアデザインα」を担当。

一年間、キャリアデザインαを受講した感想を教えてください。

Student 授業を通じて、自分らしい進路選択への気づきがありました。

授業では「女性の働き方」や「生き方」の多様性について知ることができました。そして授業が進むにつれて「自分の可能性は無限なのだ」という思いが芽生えてきました。これからの進路選択に向けて、自分で決めつけてしまうのではなく、幅広い選択肢の中から自分で選んだ進路に向けて挑戦していきたい。今はそんな気持ちでいっぱいです。

スポーツコース 2年生
安岡 美咲さん

世界とつながる、未来がひろがる

海外の多様な文化にふれる取り組み

グローバル教育

海外修学旅行

高校生の間に全員が海外を経験し、多様な文化にふれることは、一生忘れられない思い出となります。

短期留学

英語コース2年生を対象として、オーストラリアで5週間の短期留学を行います。

海外キャリア研修

国際社会で活躍する女性との交流で世界に視野を広げます。

※行き先はコースによって異なります。また、社会情勢により変更になることがあります。

本校はユネスコスクールに登録されています。

ベルリッツ英会話教室

大手英会話スクール「ベルリッツ」と連携。1年生全員が受講料負担なしで参加できる「放課後の英会話教室」を実施します。

台湾交流研修

本校の生徒たちは、台湾の金陵女子高級中学の皆さんと訪問交流を通じて、国境を越えた友情を育んでいます。

アートマイルプロジェクト

本校では海外の学校と学びあい、ひとつの絵画を描くアートマイルプロジェクトを進めています。

ICTを活用した新しい取り組み

オンラインの講義やタブレット端末の活用

全館完備されたWi-Fi環境のもと、生徒全員が共通に所持しているiPadを用いて、各教科でICT教育を進めています。Google Classroomを使った課題のやりとり・資料提示・講義動画配信、プレゼンテーション作成などを行っています。

オンライン留学

総合キャリアコースでは「オンライン留学」と称して、iPadを使い、海外の人とのコミュニケーションを図る取り組みを行っています。

季節のイベント

思い出がいっぱい!

多彩な行事やイベントを通して、大阪成蹊女子で過ごす特別な3年間。
数え切れないほどの刺激を受け、友情を育み、思い出をいっぱいつくってください。

楽しい
イベントが
いっぱい!

海外修学旅行

保育技術発表会

クラブ紹介

新入生歓迎会

たくさんの
出会いが
いっぱい!

台湾国際交流（来校）

金陵女子高級中学（提携校）

体育祭

April 4
- 体育祭
- 球技大会（3年生）
- ミュージックフェスティバル

May 5
- 入学式
- 新入生歓迎会
- 宿泊研修（1年生）
- 校外学習（特3年生）

June 6
- 台湾国際交流（来校）
- 体験学習（幼1・2年生）
- オーケストラ鑑賞会（音1年生）

July 7
- 短期留学（英2年生）
- アメリカ海外キャリア研修
- イングリッシュキャンプ（総2年生）
- 宿泊研修（美2年生）
- 勉強合宿（特1・2年生）
- コンサートスタッフ体験（音全学年）

August 8
- 看護師体験（看2年生）
- 部活動合宿
- 夏休み
- ミュージカル体験（音1年生）

September 9
- 文化祭

October 10
- 校外学習（全学年）
- 球技大会（2年生）
- 楽器店見学（音2年生）

November 11
- 体験学習（幼1年生）
- スケート教室（ス1・2年生）
- 合唱特別講座（音全学年）

December 12
- テーブルマナー講座（3年生）
- 台湾国際交流（訪問）
- 修学旅行（2年生）
- 華道教室（1年生）
- 球技大会（1年生）
- 冬休み

January 1
- 文化鑑賞（3年生）
- スキー教室（ス1・2年生）
- 卒業演奏会（音3年生）
- 保育技術発表会（幼2年生）

February 2
- 予餞会
- ピアノ発表会（幼1年生）
- 卒業コンサート（幼3年生）
- 専攻実技発表会（音2年生）
- 卒業制作展（美3年生）

March 3
- 勉強合宿（看2年生）
- 春休み
- 卒業式

卒業コンサート

スケート教室

校外学習

テーブルマナー講座

文化祭

ピアノ発表会

文化鑑賞

スキー教室

ミュージックフェスティバル

わくわく
ドキドキが
いっぱい!

勉強合宿

宿泊研修

芸術の島
直島にて

総 普通科 総合キャリアコース　特 普通科 特進コース　英 普通科 英語コース　看 普通科 看護医療進学コース　幼 普通科 幼児教育コース
ス 普通科 スポーツコース　音 普通科 音楽コース　美 美術科 アート・イラスト・アニメーションコース

吹奏楽部

コーラス部

定期演奏会の様子は
ユーチューブで
ご覧いただけます。

YouTube
大阪成蹊女子高等学校
公式チャンネル

軽音楽部

文化系 Culture Category

- 吹奏楽部
- コーラス部
- 軽音楽部
- ギターマンドリン部
- 箏曲部
- 茶道部
- 演劇部
- バトントワーリング部
- 生活科学部
- ESS部
- マルチメディア部
- 美術・イラスト部
- 文芸部

生活科学部

バトントワーリング部

演劇部

茶道部

箏曲部

スポーツコース

学外クラブ活動種目例

（過去の活動も含む）

学外でのクラブ活動もサポート!

- バトントワーリング ※競技バトン
- フィギュアスケート
- バレエ
- 太極拳
- 馬術
- トライアスロン
- 空手
- レスリング
- トランポリン
- ボウリング
- アーティスティックスイミング
- エアロビクス
- サッカー　など

クラブ　活動も

かがやき　いっぱい!

大阪成蹊女子高等学校には
文化系もスポーツ系も
好きなことに思いっきり
いっぱいの青春を

さまざまなクラブ活動があり、
盛り上がっています。
打ち込んで、きらめき
過ごしましょう!

ギターマンドリン部

フットサル部

バスケットボール部

ダンス部

体操部

バドミントン部

卓球部

ソフトボール部

陸上競技部

バレーボール部

水泳部

剣道部

テニス部

ハンドボール部

チアダンス部

スポーツ系 Sports Category

- 陸上競技部
- 水泳部
- テニス部
- バドミントン部
- バスケットボール部
- バレーボール部
- ソフトボール部
- ハンドボール部
- 剣道部
- 体操部（新体操・器械体操）
- ダンス部
- フットサル部
- 卓球部
- チアダンス部

Uniform
制服紹介

1年中、かわいい! 大人気の制服。

夏服はセーラースタイル。冬服はブレザースタイル。

細部までかわいい大阪成蹊女子自慢の制服です。

Winter

ブレザースタイル
10月〜5月

クラシックなイメージのエンブレム

ピンクのリボンが大人気

かわいいピンク色のリボン。
毎朝、このリボンをつけることで気持ちも明るくなります。

イギリスの伝統柄タータン本流の老舗が日本で初めて認定したオリジナル柄

英国王室3つの御用達勅許を保持し、伝統の柄タータン本流を誇る創業155年の老舗、キンロック・アンダーソン社が、日本で初めて認定したオリジナル柄を使用。

Summer

セーラースタイル
6月〜9月

胸元にこだわりのワンポイント

スクールバッグ＆サブバッグ

シンプルかつお洒落なスクールバッグ。夏服にも冬服にもピッタリ合います。軽くてたくさん入るのも嬉しいです。

制靴

履き心地が良く歩きやすいローファーです。

Facilities

施設・設備

のびのび学べる！

広い敷地内には、さまざまなカタチの学びを実現する施設

施設

食堂（フルリール）

ガラス窓に囲まれ、自然光がたっぷりと差し込む明るい雰囲気の食堂です。ゆったりとした空間で美味しいランチを楽しむことが出来ます。メニューは日替わりランチをはじめ、美味しさと栄養価のバランスがとれた多彩なラインナップです。

人気のメニューをちょこっと紹介！他にもいっぱいあるよ♪

Lunch Menu

ピアノレッスン室

2つのピアノ教室に電子ピアノが合計61台あり、放課後も開放しています。

図書室

蔵書5万冊以上、コンピュータ検索システムと閲覧しやすい開架式で、充実した図書室です。

大学・短大図書館棟7Fホール

510人収容の劇場型ホール。説明会、コンサートなどを行います。世界的に有名なベーゼンドルファー社製のピアノを設置しています。

こみちホール

併設大学新キャンパスに本格的なオーケストラによる演奏会にも対応できる多目的ホール「こみちホール」が完成しました。世界最高峰のピアノと言われるスタインウェイのピアノを設置しています。

充実の施設・設備

・設備が整っています。ワタシらしく、のびやかに過ごせる環境です。

グラウンドと体育館

サンパティオ（第1グラウンド）

4,614㎡もある全面天然芝のとても広い中庭です。校舎に囲まれた静かな空間で、お昼休みなどに友人と語ったりとみんなの憩いの場所になっています。

第2グラウンド

1周250m・6コーストラックがとれる11,747㎡もある高校のメイングラウンドです。

第3グラウンド

オムニコートが2面、ハードコートが2面もあり、テニス部が日々練習に励んでいます。

第1体育館

バスケットボールコートが2面、バドミントンコートなら8面とれます。

第2体育館

バスケットボールコートが2面、バドミントンコートなら6面とれます。

第3体育館

（トロワジム）

3フロアのアスレチックジム。メインアリーナの天井高は17mあります。

全天候型自動開閉プール

（第2体育館屋上）

雨の日でも快適に泳ぐことができる自動開閉式屋根付きプールです。

のびのびと学びを深められる、充実の施設！

コースに特化した校舎も完備した充実の3年間を過ごすために必要な施設と設備があります。

美術棟と食堂の様子が360°viewでご覧いただけます。

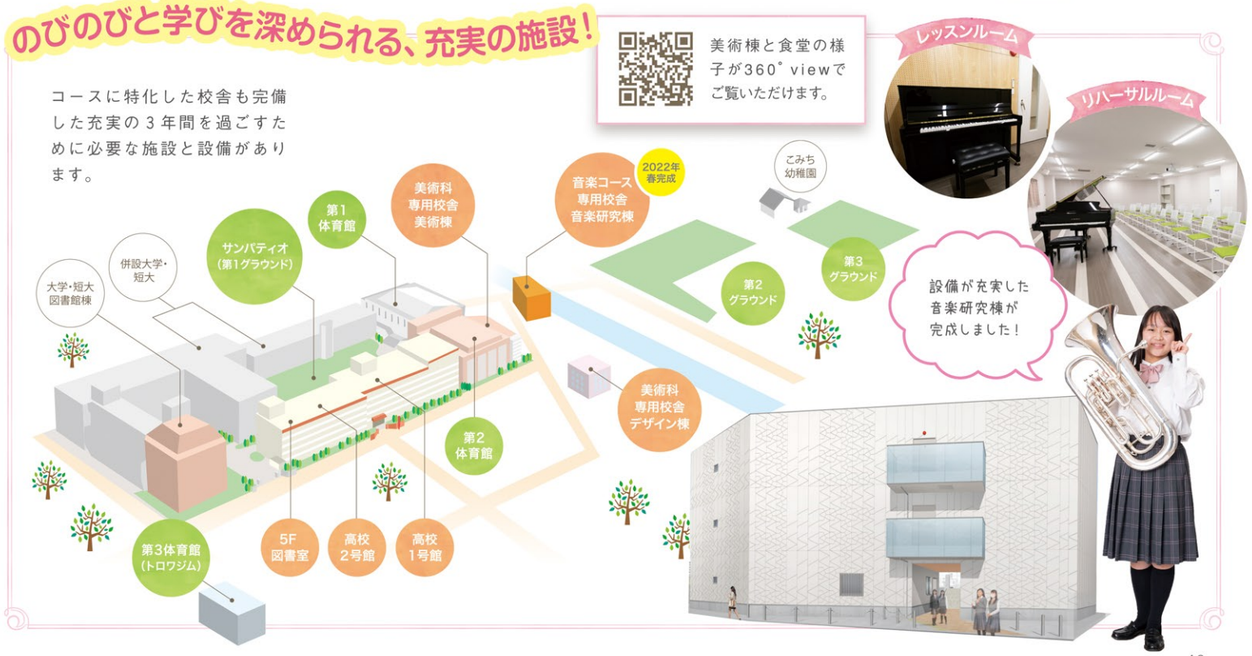

2023

OPEN SCHOOL

2023年度　オープンスクール

6/17(土) 8/19(土) 9/30(土)
10/28(土) 11/11(土) 12/2(土) 12/16(土)

クラブ体験Day　10/14(土)

オープンスクールの内容

学校説明 / コース説明 / 施設・クラブ見学

※コースごとに会場を分けて実施します。
※上履きをご持参ください。

事前申込み制

時間や詳細な内容申込みはコチラ▶
※参加希望の方は必ず申込みを行ってください。

建学の精神

桃李不言下自成蹊

桃李もの言わざれども下おのずから蹊を成す

「成蹊」の名称は、中国の司馬遷の『史記』に由来しています。「桃や李（すもも）は何も言わないが、その美しい花や実にひかれて人が集まってくるので木の下には自然と小道（蹊（こみち））ができる」という意味です。徳が高く、尊敬される人物のもとには徳を慕って人々が集まってくるという譬（たと）えです。本学では、『史記』の一節であるこの言葉を「建学の精神」として、徳があり、人に慕われ、信頼される人を育てることを教育の目標としています。

行動指針

忠恕（ちゅうじょ）

夫子の道は忠恕のみ

「忠」は誠実、「恕」は思いやりを表わし、誠を尽くし人の立場になって考え行動するという意味です。本学では、建学の精神を実践するにあたり、「忠恕」を行動の指針としています。

大阪成蹊女子高等学校
学校長
向畦地　昭雄

本校は1933（昭和8）年の創立以来、建学の精神「桃李不言下自成蹊」（徳のある人のまわりには自然と多くの人々が集まってくるという例え）のもと、人として魅力ある女性の育成に努めてきました。現在は府内女子高校の中で一番在籍者数の多い人気校となっています。
人気の秘密の一つは、女子校ならではのコース設定です。2学科8コースを設定し、一人ひとりの夢に合った学びが選べ、これまでの実績に裏付けられた「女子に特化したキャリア教育」で将来のことをじっくり考える学びとあわせて、夢の実現に向けてサポートできる体制を整えています。
将来の夢をすでに持っている人も、まだ夢を探している途中の人も、本校できっと自分の夢と、同じ夢を追う仲間が見つかります。本校での高校生活を充実させながら、大阪成蹊でがんばる仲間と一緒に、夢に向かって進んでいきましょう。

大阪成蹊学園の大学・短期大学

大阪成蹊学園には、2つの大学と短期大学があり、内部推薦制度があります。

大阪成蹊大学

就職率 **99.3%**
（2023年3月卒業生 3月現在最終見込み）

2023年4月
新キャンパス開設!!

大阪成蹊大学は「6学部の総合大学」へ発展。
10年間で志願者は約11倍に。さらに選ばれ続ける大学へ。

多目的ホール

食堂フロア

新学部増設
- 看護学部　2023年4月開設
- データサイエンス学部　2023年4月開設

経営学部

経営学科
● 経営コース ● 公共政策コース ● 食ビジネスコース

スポーツマネジメント学科

教育学部

教育学科
中等教育専攻▶ ● 英語教育コース ● 保健体育教育コース
初等教育専攻▶ ● 初等教育コース ● 幼児教育コース

芸術学部

造形芸術学科
● マンガ・デジタルアートコース
● アニメーション・キャラクターデザインコース
● ゲーム・アプリケーションコース
● バーチャルメディア・ボイスクリエイターコース
● グラフィックデザインコース
● イラストレーション・美術コース
● ファッション・コスチュームデザインコース
● インテリア・プロダクトデザインコース

国際観光学部

国際観光学科
● 国際観光コース ● 国際ビジネスコース
● 観光まちづくりコース

大阪成蹊短期大学

大阪成蹊大学への3年次編入制度あり

就職率 **100%**
（2023年3月卒業生3月現在最終見込み）

- 幼児教育学科
- 生活デザイン学科
  - ● アパレル・ファッションコース
  - ● イラスト・アニメ・デザインコース ※2024年4月開設
- 栄養学科
- 観光学科
- 経営会計学科
  - ● 経営会計コース
  - ● 医療事務コース
- 調理・製菓学科
  - ● 調理コース ● 製菓コース
  - ● フードコーディネートコース
- グローバルコミュニケーション学科

びわこ成蹊スポーツ大学

5年連続　就職率 **100%**
（2019年3月～2023年3月卒業）

- **コーチング領域**
  - ● 学校スポーツコース
  - ● アスリートコーチングコース
  - ● アウトドアスポーツコース
- **マネジメント領域**
  - ● スポーツ政策・文化コース
  - ● スポーツビジネス・メディアコース
  - ● スポーツパフォーマンス分析コース
- **健康・医科学領域**
  - ● トレーニング科学コース
  - ● 健康・スポーツ医科学コース

Access Map
アクセスマップ

阪急京都線
「相川駅」から徒歩5分（約300m）

- 阪急京都線「相川駅」から徒歩5分（約300m）
- 大阪メトロ今里筋線「井高野駅」から無料スクールバスで5分
- JR京都線「吹田駅」から無料スクールバスで「相川駅」まで7分

※通学時間表記は阪急相川駅、JR吹田駅、大阪メトロ井高野駅のいずれかを到着駅とした朝の通学時間での目安です。

普通科 公式インスタグラム
成蹊 普通科 @seikei.hig

SEIKEI.HIG

美術科 公式インスタグラム
成蹊 美術科 @seikei.hig.art

SEIKEI.HIG.ART

YouTube
大阪成蹊女子高等学校

公式LINEアカウント
@osakaseikei-girls

大阪成蹊女子高等学校
OSAKA SEIKEI GIRLS' HIGH SCHOOL

〒533-0007 大阪市東淀川区相川3丁目10-62
TEL:06-6829-2514（募集広報企画室）

学校法人 大阪成蹊学園 | 大阪成蹊大学 | びわこ成蹊スポーツ大学 | 大阪成蹊短期大学 | 大阪成蹊女子高等学校 | 大阪成蹊短期大学附属こみち幼稚園